

Jäsenmäärän kehitys vuoden 2021 alusta

LOKAKUU 2021

Seurakunta	Jäseniä		Muutos (+/-)	
	1.1.2021	1.11.2021	vuoden alusta	
Haaga	13 979	13 796	-	-183
Helsingin Mikael	16 924	16 500	-	-424
Helsingin tuomiokirkkosrk	30 242	30 205	-	-37
Herttoniemi	16 185	16 153	-	-32
Kallio	19 484	19 191	-	-293
Kannelmäki	13 889	13 693	-	-196
Lauttasaari	13 031	12 875	-	-156
Malmi	49 751	48 337	-	-1 414
Munkkiniemi	10 493	10 380	-	-113
Oulunkylä	17 307	17 327	+	20
Paavali	13 847	13 851	+	4
Pakila	12 568	12 481	-	-87
Pitäjänmäki	8 805	8 651	-	-154
Roihuvuori	17 913	17 744	-	-169
Töölö	26 766	26 549	-	-217
Vartiokylä	8 219	8 016	-	-203
Vuosaari	16 743	16 255	-	-488
suomenkieliset seurakunnat	306 146	302 004	-	-4 142
Johannes	11 580	11 578	-	-2
Matteus	5 132	5 026	-	-106
Petrus	6 242	6 164	-	-78
ruotsinkieliset seurakunnat	22 954	22 768	-	-186
Kaikki seurakunnat yhteensä	329 100	324 772	-	-4 328



Jäsenmäärän kehitys Helsingin seurakunnissa kuukausittain 2019–2021

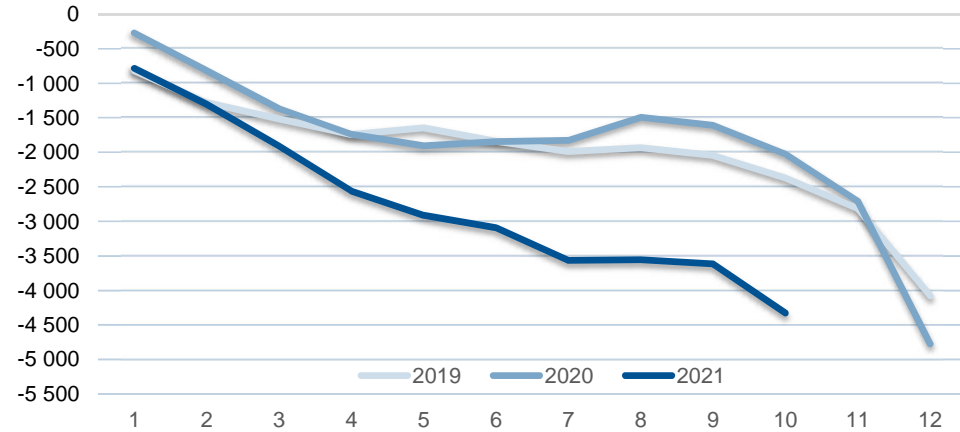

	kuukauden aikana			vuoden alusta yhteensä		
	2019	2020	2021	2019	2020	2021
tammikuu	-822	-270	-784	-822	-270	-784
helmikuu	-458	-544	-519	-1 280	-814	-1 303
maaliskuu	-237	-552	-605	-1 517	-1 366	-1 908
huhtikuu	-227	-372	-650	-1 744	-1 738	-2 558
toukokuu	96	-169	-356	-1 648	-1 907	-2 914
kesäkuu	-194	63	-180	-1 842	-1 844	-3 094
heinäkuu	-146	17	-470	-1 988	-1 827	-3 564
elokuu	53	335	7	-1 935	-1 492	-3 557
syyskuu	-112	-116	-62	-2 047	-1 608	-3 619
lokakuu	-324	-417	-709	-2 371	-2 025	-4 328
marraskuu	-446	-681		-2 817	-2 706	
joulukuu	-1 263	-2 069		-4 080	-4 775	
Yhteensä	-4 080	-4 775	-4 328			

Noin 550 kirkosta eroa joulukuulta 2018 on tilastoitunut tammikuulle 2019.
Vastaavasti yli 500 kirkosta eroa joulukuulta 2019 on tilastoitunut tammi-helmikuulle 2020.

Alle yksivuotiaat kastetut lapset seurakunnittain

LOKAKUU 2021

Tämän sivun kaikki luvut : kasteet ensirekisteröintinä + kasteen kautta kirkkoon liittyneet alle yksivuotiaat

Seurakunta	Kuukauden aikana kastetut lapset	Tammi–lokakuussa kastetut lapset yhteensä		
		2019	2020	2021
Haaga	20	100	110	118
Helsingin Mikael	16	98	70	78
Helsingin tuomiokirkkosrk	32	237	217	189
Herttoniemi	22	113	109	99
Kallio	26	122	127	125
Kannelmäki	15	90	102	90
Lauttasaari	11	104	105	104
Malmi	45	373	327	348
Munkkiniemi	6	56	66	52
Oulunkylä	15	115	92	108
Paavali	11	92	80	102
Pakila	11	76	82	96
Pitäjänmäki	11	54	64	50
Roihuvuori	18	94	100	113
Töölö	30	189	180	188
Vartiokylä	..	47	40	42
Vuosaari	5	83	69	84
suomenkieliset seurakunnat	298	2 043	1 940	1 986
Johannes	10	98	80	64
Matteus	5	26	33	27
Petrus	7	45	46	45
ruotsinkieliset seurakunnat	22	169	159	136
Kaikki seurakunnat yhteensä	320	2 212	2 099	2 122

.. (kaksi pistettä -merkintä) = tieto on liian pieni esitettäväksi (alle 5)

Alle yksivuotiaat kastetut lapset Helsingin seurakunnissa kuukausittain 2019–2021

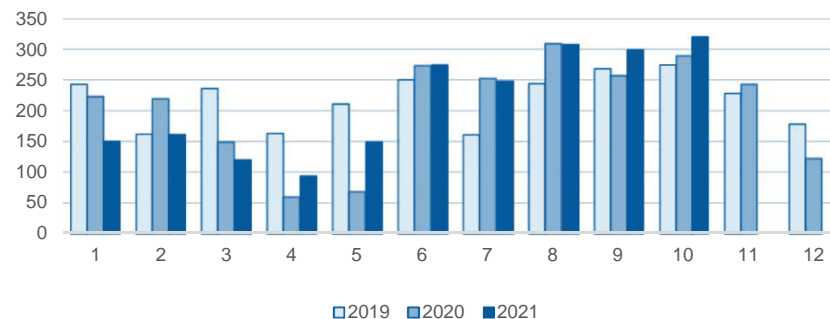

	kuukauden aikana			vuoden alusta yhteensä		
	2019	2020	2021	2019	2020	2021
tammikuu	243	223	150	243	223	150
helmikuu	162	219	161	405	442	311
maaliskuu	236	149	120	641	591	431
huhtikuu	163	60	94	804	651	525
toukokuu	211	68	149	1 015	719	674
kesäkuu	250	273	274	1 265	992	948
heinäkuu	161	252	248	1 426	1 244	1 196
elokuu	244	309	307	1 670	1 553	1 503
syyskuu	268	257	299	1 938	1 810	1 802
lokakuu	274	289	320	2 212	2 099	2 122
marraskuu	228	243		2 440	2 342	
joulukuu	178	122		2 618	2 464	
Yhteensä	2 618	2 464	2 122			

Vähintään yksivuotiaat kirkkoon liittyneet seurakunnittain

LOKAKUU 2021

Tämän sivun luvut eivät sisällä: kasteen kautta kirkkoon liittyneitä alle yksivuotiaita

Seurakunta	Kuukauden aikana kirkkoon liittyneet	Tammi–lokakuussa kirkkoon liittyneet yhteensä		
		2019	2020	2021
Haaga	7	66	75	66
Helsingin Mikael	10	72	63	72
Helsingin tuomiokirkkosrk	16	177	182	210
Herttoniemi	13	95	88	89
Kallio	13	131	131	153
Kannelmäki	10	57	71	84
Lauttasaari	7	71	69	84
Malmi	23	187	224	220
Munkkiniemi	..	50	31	50
Oulunkylä	..	70	62	95
Paavali	5	59	85	74
Pakila	..	28	33	47
Pitäjänmäki	..	35	41	35
Roihuvuori	8	77	67	81
Töölö	19	136	166	184
Vartiokylä	5	28	27	34
Vuosaari	8	77	66	98
suomenkieliset seurakunnat	156	1 416	1 481	1 676
Johannes	..	44	29	48
Matteus	..	17	18	17
Petrus	..	19	19	26
ruotsinkieliset seurakunnat	11	80	66	91
Kaikki seurakunnat yhteensä	167	1 496	1 547	1 767

.. (kaksi pistettä -merkintä) = tieto on liian pieni esitettäväksi (alle 5)

Vähintään yksivuotiaat kirkkoon liittyneet Helsingin seurakunnissa kuukausittain 2019–2021

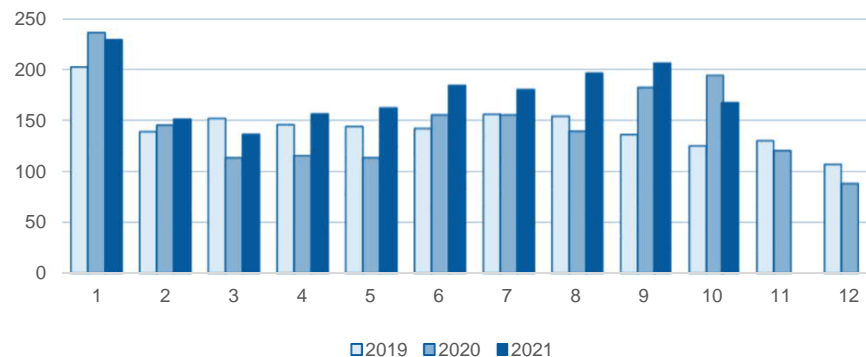

	kuukauden aikana			vuoden alusta yhteensä		
	2019	2020	2021	2019	2020	2021
tammikuu	202	236	229	202	236	229
helmikuu	139	145	151	341	381	380
maaliskuu	152	113	136	493	494	516
huhtikuu	146	115	156	639	609	672
toukokuu	144	113	162	783	722	834
kesäkuu	142	155	184	925	877	1 018
heinäkuu	156	155	180	1 081	1 032	1 198
elokuu	154	139	196	1 235	1 171	1 394
syyskuu	136	182	206	1 371	1 353	1 600
lokakuu	125	194	167	1 496	1 547	1 767
marraskuu	130	120		1 626	1 667	
joulukuu	107	88		1 733	1 755	
Yhteensä	1 733	1 755	1 767			

Kirkosta eronneet seurakunnittain

LOKAKUU 2021

Seurakunta	Kuukauden aikana kirkosta eronneet	Tammi–lokakuussa kirkosta eronneet yhteensä		
		2019	2020	2021
Haaga	38	204	189	178
Helsingin Mikael	26	199	149	164
Helsingin tuomiokirkkosrk	91	537	557	509
Herttoniemi	35	231	206	199
Kallio	70	444	490	508
Kannelmäki	29	176	142	151
Lauttasaari	34	168	200	169
Malmi	111	620	472	480
Munkkiniemi	18	128	115	115
Oulunkylä	34	214	207	202
Paavali	49	282	251	247
Pakila	11	105	101	62
Pitäjänmäki	15	105	105	96
Roihuvuori	39	176	218	207
Töölö	67	486	433	416
Vartiokylä	12	97	82	77
Vuosaari	34	205	175	171
suomenkieliset seurakunnat	713	4 377	4 092	3 951
Johannes	24	179	168	178
Matteus	11	53	43	40
Petrus	10	70	55	61
ruotsinkieliset seurakunnat	45	302	266	279
Kaikki seurakunnat yhteensä	758	4 679	4 358	4 230

.. (kaksi pistettä -merkintä) = tieto on liian pieni esitettäväksi (alle 5)

Kirkosta eronneet Helsingin seurakunnissa kuukausittain 2019–2021

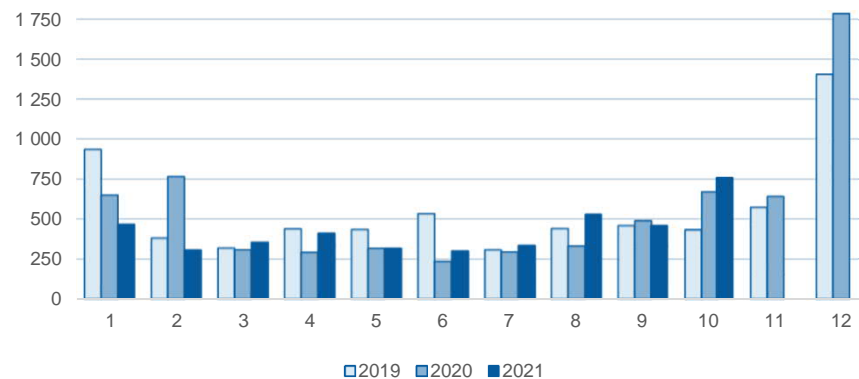

	kuukauden aikana			vuoden alusta yhteensä		
	2019	2020	2021	2019	2020	2021
tammikuu	934	651	467	934	651	467
helmikuu	381	768	305	1 315	1 419	772
maaliskuu	318	308	354	1 633	1 727	1 126
huhtikuu	439	291	411	2 072	2 018	1 537
toukokuu	435	317	315	2 507	2 335	1 852
kesäkuu	533	235	300	3 040	2 570	2 152
heinäkuu	308	295	333	3 348	2 865	2 485
elokuu	440	331	529	3 788	3 196	3 014
syyskuu	459	491	458	4 247	3 687	3 472
lokakuu	432	671	758	4 679	4 358	4 230
marraskuu	573	643		5 252	5 001	
joulukuu	1 405	1 784		6 657	6 785	
Yhteensä	6 657	6 785	4 230			

Noin 550 kirkosta eroa joulukuulta 2018 on tilastoitunut tammikuulle 2019.

Vastaavasti yli 500 kirkosta eroa joulukuulta 2019 on tilastoitunut tammi-helmikuulle 2020.

Jäsenmäärään vaikuttavat muutostapahtumat seurakunnittain viimeisimmän kuukauden aikana

LOKAKUU 2021

Seurakunta	Jäsenmäärä	Kastetut ¹⁾		Seurakuntaan		Seurakuntaan	Seurakuntaan	Kirkkoon	Kirkosta	Muut ³⁾	Jäsenmäärä	Jäsenmäärän
	lokakuun alussa	Vain ensi- rekisteröinnit	Kuolleet	muuttaneet ²⁾	muuttaneet ²⁾	muuttaneet – seurakunnasta muuttaneet	liittyneet ¹⁾ HUOM. Myös alle yksivuotiaat	eronneet	tapahtumat	lokakuun lopussa	muutos (+/-) lokakuun aikana	
Haaga	13 805	14	13	198	185	13	13	38	2	13 796	-	-9
Helsingin Mikael	16 532	14	24	164	174	-10	12	26	2	16 500	-	-32
Helsingin tuomiokirkkosrk	30 304	21	24	417	435	-18	27	91	-14	30 205	-	-99
Herttoniemi	16 080	11	19	263	171	92	24	35	0	16 153	+	73
Kallio	19 258	17	25	351	357	-6	22	70	-5	19 191	-	-67
Kannelmäki	13 715	12	10	141	145	-4	13	29	-4	13 693	-	-22
Lauttasaari	12 921	5	7	95	116	-21	13	34	-2	12 875	-	-46
Malmi	48 565	35	45	273	406	-133	33	111	-7	48 337	-	-228
Munkkiniemi	10 453	6	13	84	129	-45	..	18	-4	10 380	-	-73
Oulunkylä	17 334	8	22	199	170	29	11	34	1	17 327	-	-7
Paavali	13 841	6	12	261	204	57	10	49	-2	13 851	+	10
Pakila	12 508	6	11	77	95	-18	8	11	-1	12 481	-	-27
Pitäjänmäki	8 663	5	16	113	104	9	10	15	-5	8 651	-	-12
Roihuvuori	17 765	12	10	177	173	4	14	39	-2	17 744	-	-21
Töölö	26 561	14	22	386	354	32	35	67	-4	26 549	-	-12
Vartiokylä	8 061	..	15	60	87	-27	6	12	0	8 016	-	-45
Vuosaari	16 340	..	20	127	163	-36	10	34	-8	16 255	-	-85
suomenkieliset seurakunnat	302 706	192	308	3 386	3 468	-82	262	713	-53	302 004	-	-702
Johannes	11 570	..	6	85	72	13	11	24	11	11 578	+	8
Matteus	5 026	28	23	5	7	11	2	5 026	+	0
Petrus	6 179	..	19	35	31	4	10	10	-1	6 164	-	-15
ruotsinkieliset seurakunnat	22 775	5	29	148	126	22	28	45	12	22 768	-	-7
Kaikki seurakunnat yhteensä	325 481	197	337	3 534	3 594	-60	290	758	-41	324 772	-	-709

.. (kaksi pistettä -merkintä) = tieto on liian pieni esitettäväksi (alle 5)

¹⁾ Kastetut ja kirkkoon liittyneet esitetään tällä sivulla kirkon virallisen tilastointiperiaatteen mukaisesti: kasteen kautta kirkkoon liittyneet alle yksivuotiaat sisältyvät kirkkoon liittyneiden lukumäärään.

²⁾ Vain muutot kotimaassa.

³⁾ Jäsenmäärän muutos (+/-) yhteensä seuraavista tapahtumista: siirto läsnä olevaan väestöön (+), siirto poissa olevaan väestöön (-), seurakunnan/kieliryhmän vaihto (+/-), peruttu muutto (+/-).

Jäsenmäärään vaikuttavat muutostapahtumat seurakunnittain vuoden 2021 aikana

TAMMIKUU–LOKAKUU 2021

Seurakunta	Jäsenmäärä	Kastetut ¹⁾		Seurakuntaan		Seurakuntaan	Seurakuntaan	Kirkkoon	Kirkosta	Muut ³⁾ tapahtumat	Jäsenmäärä	Jäsenmäärän
	vuoden alussa	Vain ensi- rekisteröinnit	Kuolleet	muuttaneet ²⁾	muuttaneet ²⁾	muuttaneet – seurakunnasta muuttaneet	liittyneet ¹⁾ HUOM. Myös alle yksivuotiaat	eronneet			lokakuun lopussa	vuoden alusta
Haaga	13 979	90	179	1 848	1 860	-12	94	178	2	13 796	-	-183
Helsingin Mikael	16 924	60	225	1 466	1 666	-200	90	164	15	16 500	-	-424
Helsingin tuomiokirkkosrk	30 242	128	167	4 337	4 132	205	271	509	34	30 205	-	-37
Herttoniemi	16 185	72	138	1 919	1 809	110	116	199	7	16 153	-	-32
Kallio	19 484	93	181	3 423	3 308	115	185	508	3	19 191	-	-293
Kannelmäki	13 889	70	123	1 341	1 426	-85	104	151	-11	13 693	-	-196
Lauttasaari	13 031	67	77	1 180	1 274	-94	121	169	-5	12 875	-	-156
Malmi	49 751	278	466	2 998	4 049	-1 051	290	480	14	48 337	-	-1 414
Munkkiniemi	10 493	35	115	1 149	1 134	15	67	115	0	10 380	-	-113
Oulunkylä	17 307	85	208	1 870	1 661	209	118	202	19	17 327	+	20
Paavali	13 847	74	102	2 407	2 212	195	102	247	-18	13 851	+	4
Pakila	12 568	77	82	695	785	-90	66	62	4	12 481	-	-87
Pitäjänmäki	8 805	35	90	986	1 037	-51	50	96	-2	8 651	-	-154
Roihuvuori	17 913	90	151	1 556	1 566	-10	104	207	5	17 744	-	-169
Töölö	26 766	126	245	3 878	3 822	56	246	416	16	26 549	-	-217
Vartiokylä	8 219	28	125	698	774	-76	48	77	-1	8 016	-	-203
Vuosaari	16 743	55	190	1 165	1 461	-296	127	171	-14	16 255	-	-488
suomenkieliset seurakunnat	306 146	1 463	2 864	32 916	33 976	-1 060	2 199	3 951	68	302 004	-	-4 142
Johannes	11 580	36	64	988	895	93	76	178	35	11 578	-	-2
Matteus	5 132	17	48	234	303	-69	27	40	7	5 026	-	-106
Petrus	6 242	26	108	399	384	15	45	61	5	6 164	-	-78
ruotsinkieliset seurakunnat	22 954	79	220	1 621	1 582	39	148	279	47	22 768	-	-186
Kaikki seurakunnat yhteensä	329 100	1 542	3 084	34 537	35 558	-1 021	2 347	4 230	115	324 772	-	-4 328

.. (kaksi pistettä -merkintä) = tieto on liian pieni esitettäväksi (alle 5)

¹⁾ Kastetut ja kirkkoon liittyneet esitetään tällä sivulla kirkon virallisen tilastointiperiaatteen mukaisesti: kasteen kautta kirkkoon liittyneet alle yksivuotiaat sisältyvät kirkkoon liittyneiden lukumäärään.

²⁾ Vain muutot kotimaassa.

³⁾ Jäsenmäärän muutos (+/-) yhteensä seuraavista tapahtumista: siirto läsnä olevaan väestöön (+), siirto poissa olevaan väestöön (-), seurakunnan/kieliryhmän vaihto (+/-), peruttu muutto (+/-).